

# RASO

Reunión Académica de Salud Ocupacional

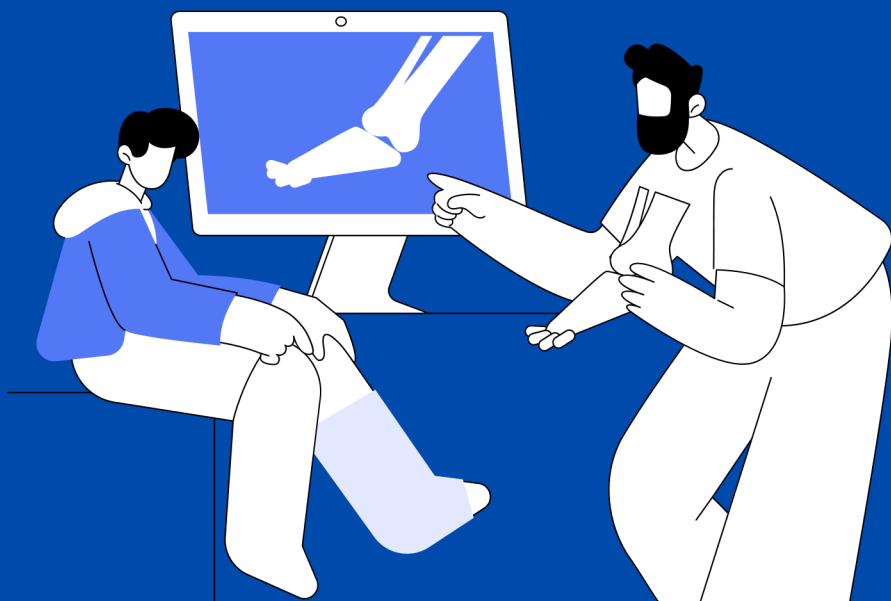

# 2024

**Accidentes de trabajo  
y como reportarlos.**

[www.sinaltracomfasaludant.org](http://www.sinaltracomfasaludant.org)

# ¿QUE ES UN ACCIDENTE DE TRABAJO?

Todo suceso repentino que sobrevenga por causa o con ocasión del trabajo, y que produzca en el trabajador una lesión orgánica, una perturbación funcional o psiquiátrica, una invalidez o la muerte.

(Art. 3 Ley 1562 de 2012)



## ¿QUE ES UN INCIDENTE DE TRABAJO?

Suceso acaecido en el curso del trabajo o en relación con éste, que tuvo el potencial de ser un accidente, en el que hubo personas involucradas sin que sufrieran lesiones o se presentaran daños a la propiedad y/o perdida en los procesos.

**RASO**

**Prevenir la enfermedad y promover la salud es tarea de todos**

[www.sinaltracomfasaludant.org](http://www.sinaltracomfasaludant.org)

# **ES TAMBIÉN ACCIDENTE DE TRABAJO (ART. 3. LEY 1562 DE 2012)**

- Aquel que se produce durante la ejecución de una labor bajo la autoridad de un superior, aún fuera del lugar y horas de trabajo.
- Aquel que se da en un traslado de trabajadores desde su residencia a lugares de trabajo o viceversa, cuando el transporte lo suministra el empleador.
- El ocurrido durante el ejercicio de la función sindical aunque el trabajador se encuentre en servicio sindical siempre que el accidente se produzca en cumplimiento de dicha función.
- El ocurrido por actividades recreativas, deportivas o culturales, cuando se actúe por cuenta o en representación del empleador o de la empresa usuaria cuando se trate de trabajadores de empresas de servicios temporales que se encuentren en misión.

**RASO**

**Prevenir la enfermedad y promover la  
salud es tarea de todos**

[www.sinaltracomfasaludant.org](http://www.sinaltracomfasaludant.org)

# CLASES DE ACCIDENTES

**Accidente grave:** Aquel que trae como consecuencia amputación de cualquier segmento corporal; fractura de huesos largos (fémur, tibia, peroné, húmero, radio y cúbito); trauma craneoencefálico; quemaduras de segundo y tercer grado; lesiones severas de mano, tales como aplastamiento o quemaduras; lesiones severas de columna vertebral con compromiso de médula espinal; lesiones oculares que comprometan la agudeza o el campo visual o lesiones que comprometan la capacidad auditiva.

*(Resolución 1401 de 2007 art. 3).*

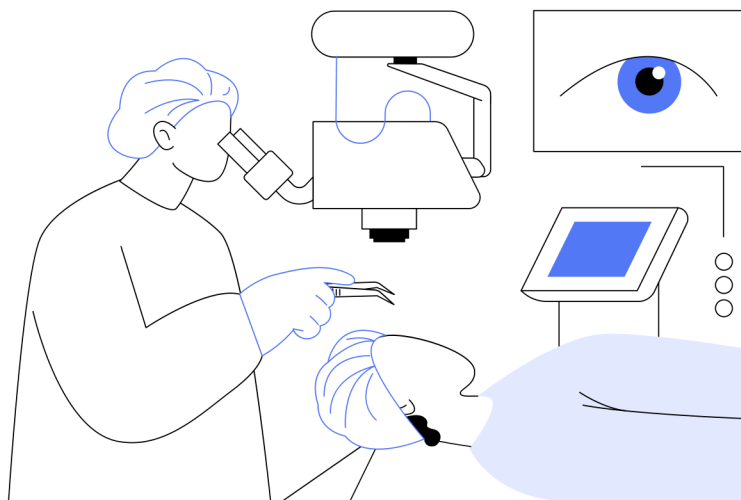

## RASO

Prevenir la enfermedad y promover la  
salud es tarea de todos

[www.sinaltracomfasaludant.org](http://www.sinaltracomfasaludant.org)

**Accidente mortal:** Accidente de trabajo en el cual el trabajador pierde la vida.



**Accidente leve:** Accidente de trabajo que no se clasifica como grave o mortal.

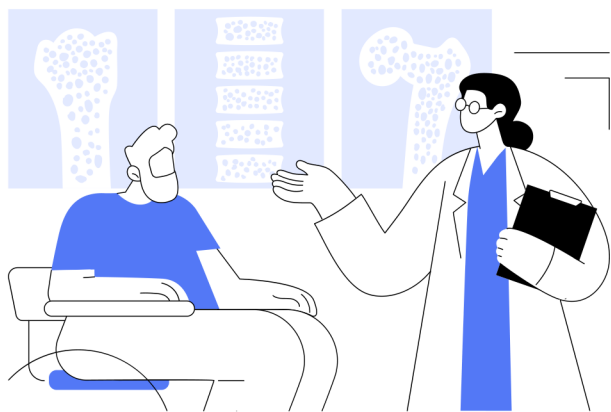

**RASO**

**Prevenir la enfermedad y promover la  
salud es tarea de todos**

[www.sinaltracomfasaludant.org](http://www.sinaltracomfasaludant.org)

# REPORTE DE ACCIDENTE DE TRABAJO

Una vez clasificado el accidente en leve, grave o mortal, se procede a realizar el respectivo reporte a la Administradora de Riesgos Laborales (ARL) y demás partes interesadas.

**A través de la página web de la ARL se realiza el reporte del accidente de trabajo. Este reporte debe realizarse dentro de los dos (2) días hábiles siguientes al evento.**

(Decreto Ley 1295 de 1994 art. 62  
Resolución 156 de 2015 art. )



- **Responsable de SST.**
- **Recurso humanos.**
- **Gerencia.**



**Documento: FURAT**  
**Formato Único de Reporte de accidentes de trabajo.**

# RASO

**Prevenir la enfermedad y promover la salud es tarea de todos**

[www.sinaltracomfasaludant.org](http://www.sinaltracomfasaludant.org)